

Fysieke overlegtafel 24 juni 2019



Aansluiten op de visie van het college:

- Dichtbij
- Kwaliteit
- Samenhang
- Meerwaarde

't Baken aanpak



Voorbeeld

Bart is een jongen van 10.
Vermoeden van PDD NOS
en instabiel gezin.

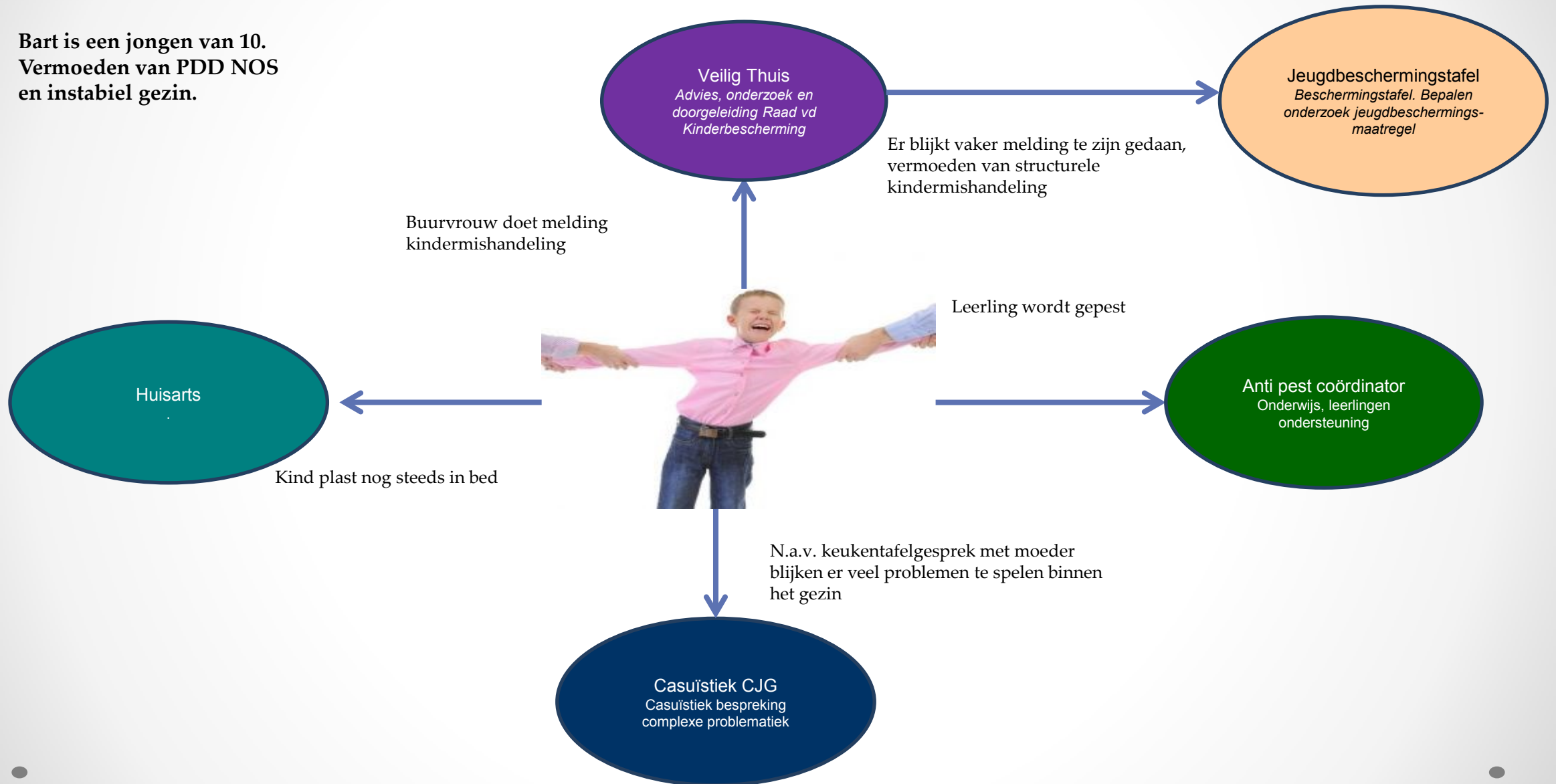



Contactpersoon: Iedere klant heeft altijd een vast contactpersoon bij 't Baken. Deze persoon is opdrachtgever voor interne en externe partijen en voert wat voorheen bekend stond als procesregie uit. Deze persoon kan ook casusregisseur zijn.

Casusregisseur: Interne of externe professional die regie heeft op een bepaalde casus. We maken hier geen onderscheid meer in. Als de casusregisseur van 't Baken is, dan is deze persoon automatisch ook contactpersoon. De casusregisseur kan van een externe partij zijn; in dat geval behoudt de klant hiernaast altijd ook een contactpersoon bij 't Baken.

De casusregisseur coördineert met de vaste contactpersoon van 't Baken en de overige betrokkenen over de inzet van de hulp, de voortgang van de hulpverlening, het resultaat en indien nodig de bijstelling van het plan.

De Canta

- Meneer, diagnose MS, niet meer in staat om te werken: IVA uitkering, >110% wsm, niet in staat om te fietsen of meer dan 100m te lopen
- Gescheiden, co-ouderschap, 3 kinderen, brengt kinderen met auto naar school (13km verderop), in schulden geraakt door scheiding.
- Schulddienstverlening, kan zijn auto niet betalen uit het vrij te besteden bedrag. Geen verruiming mogelijk (heeft reeds minimale afloscapaciteit volgens NVVK). Moet op basis hiervan zijn auto wegdoen.
- Kan hierdoor co-ouderschap niet meer uitvoeren
- Heeft op basis van Wmo (medische grondslag) recht op een Canta ad €10.000.
- Auto weg, nieuwe auto erin... en Leerlingenvervoer.



Uithuisplaatsing

- 44 jarige moeder, zoon (14) en dochter (16). Zoon (19) woont niet meer thuis: verstandelijke beperking en begeleiding.
- Moeder heeft uitkering, verleden van WNSP, doorlopen en schuldevrij.
- Opnieuw schulden door man (inmiddels gescheiden), getrouwd in gemeenschap van goederen.
- Veel stress omtrent scheiding, vooral bij zoon met verstandelijke beperking
- Huurachterstand € 3.100, huis uitzetting dreigt, geen WNSP mogelijk (<10 jaar), moratorium niet mogelijk (moet gekoppeld zijn aan WNSP)
- *Kosten nul situatie: huisuitzetting (€ 6.000), maatschappelijke opvang (€30.000 p/j), pleegzorg (€ 7.000 x2 p.j.) = € 50.000*
- *Inzet bijzondere bijstand € 3.100 + bewindvoeringskosten, ontzorgen moeder, begeleiding zoon met VG, gesprek andere kinderen*



Basis op orde!

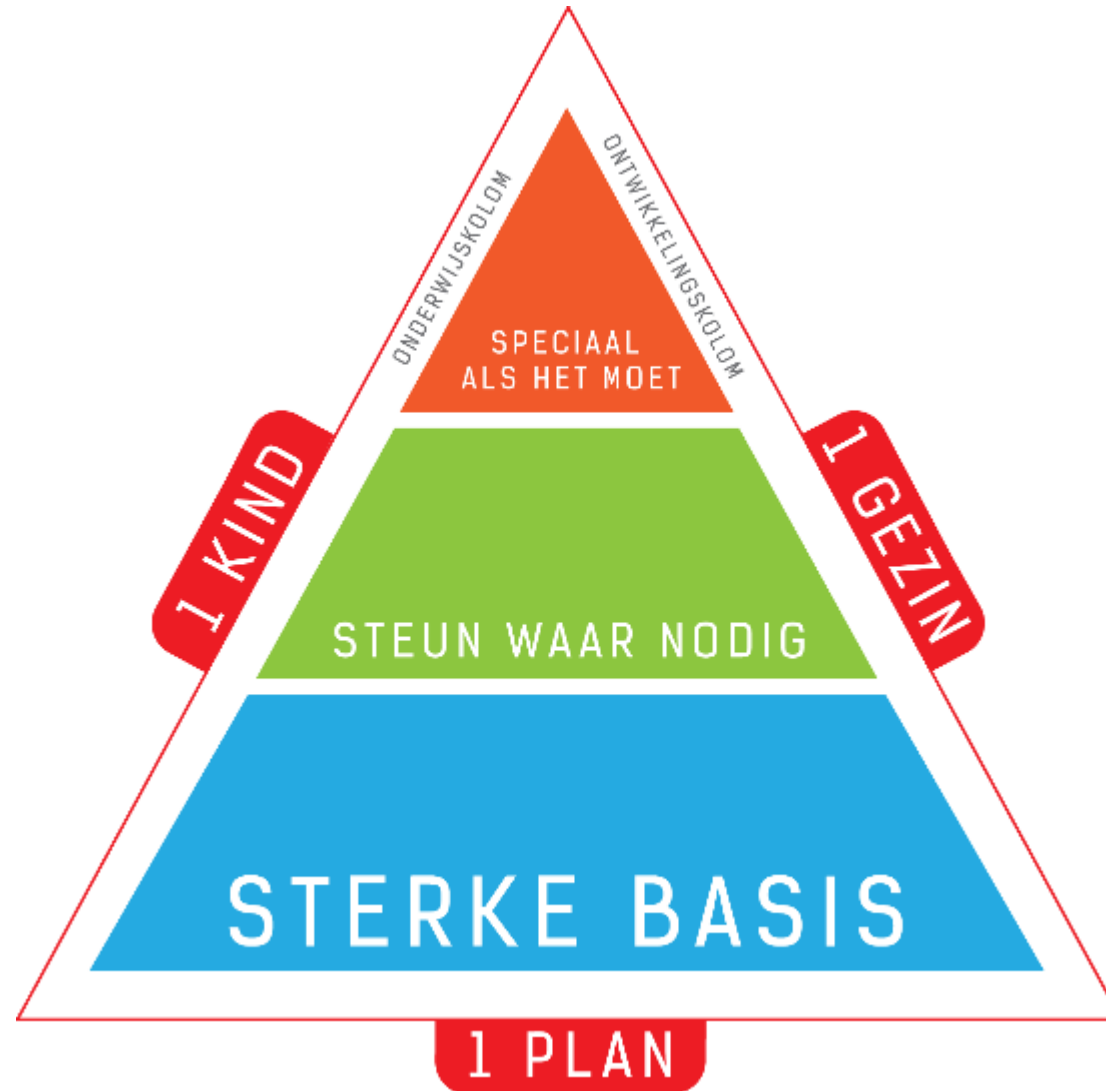

Afsluiting

